

Gli effetti diretti ed indiretti della pandemia su ospedali e territori

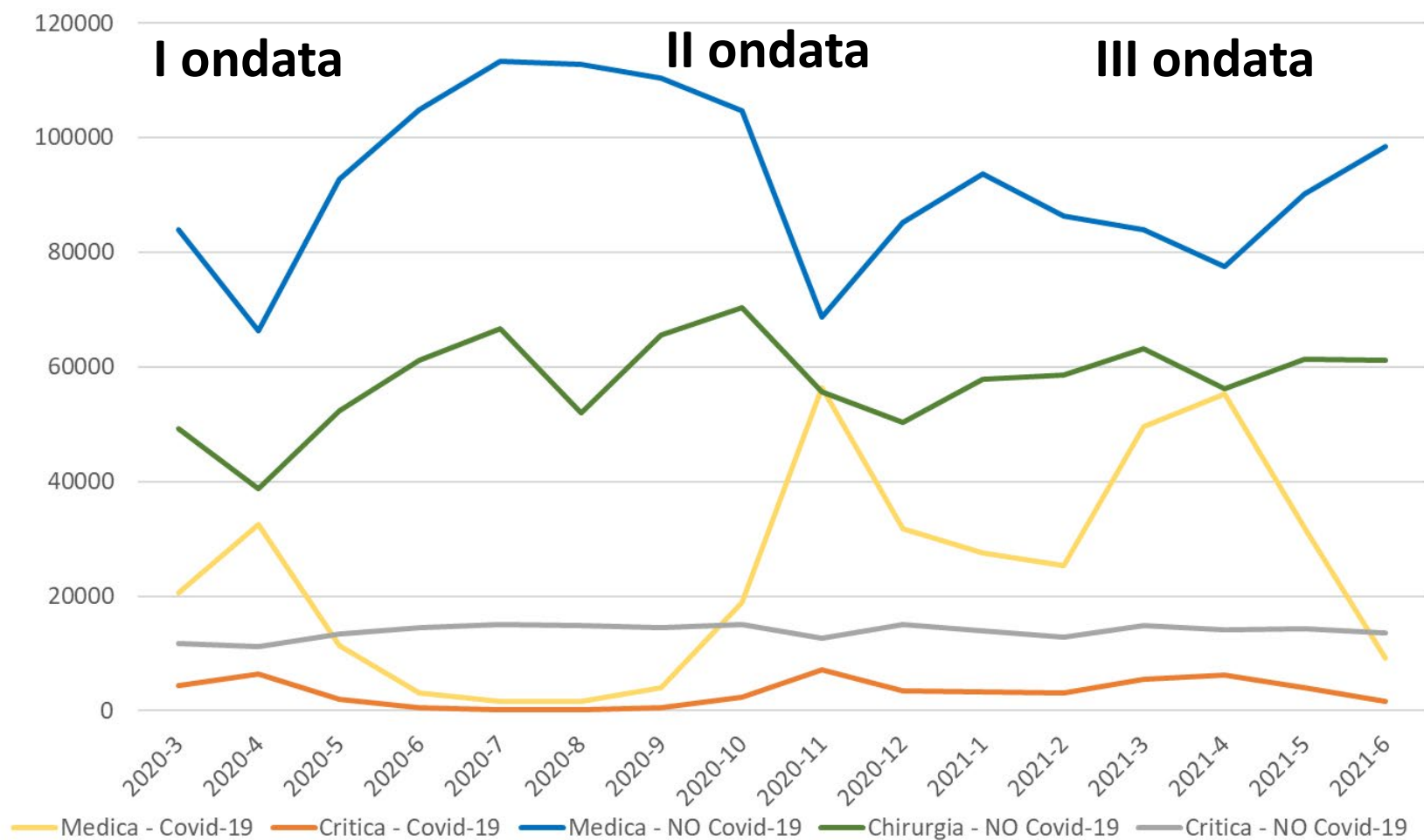

Welfare e salute
in Toscana
2021

Le giornate di degenza erogate per mese, Covid-19 e non marzo 2020-giugno 2021



Le giornate di degenza erogate per mese, Covid-19

marzo 2020-giugno 2021

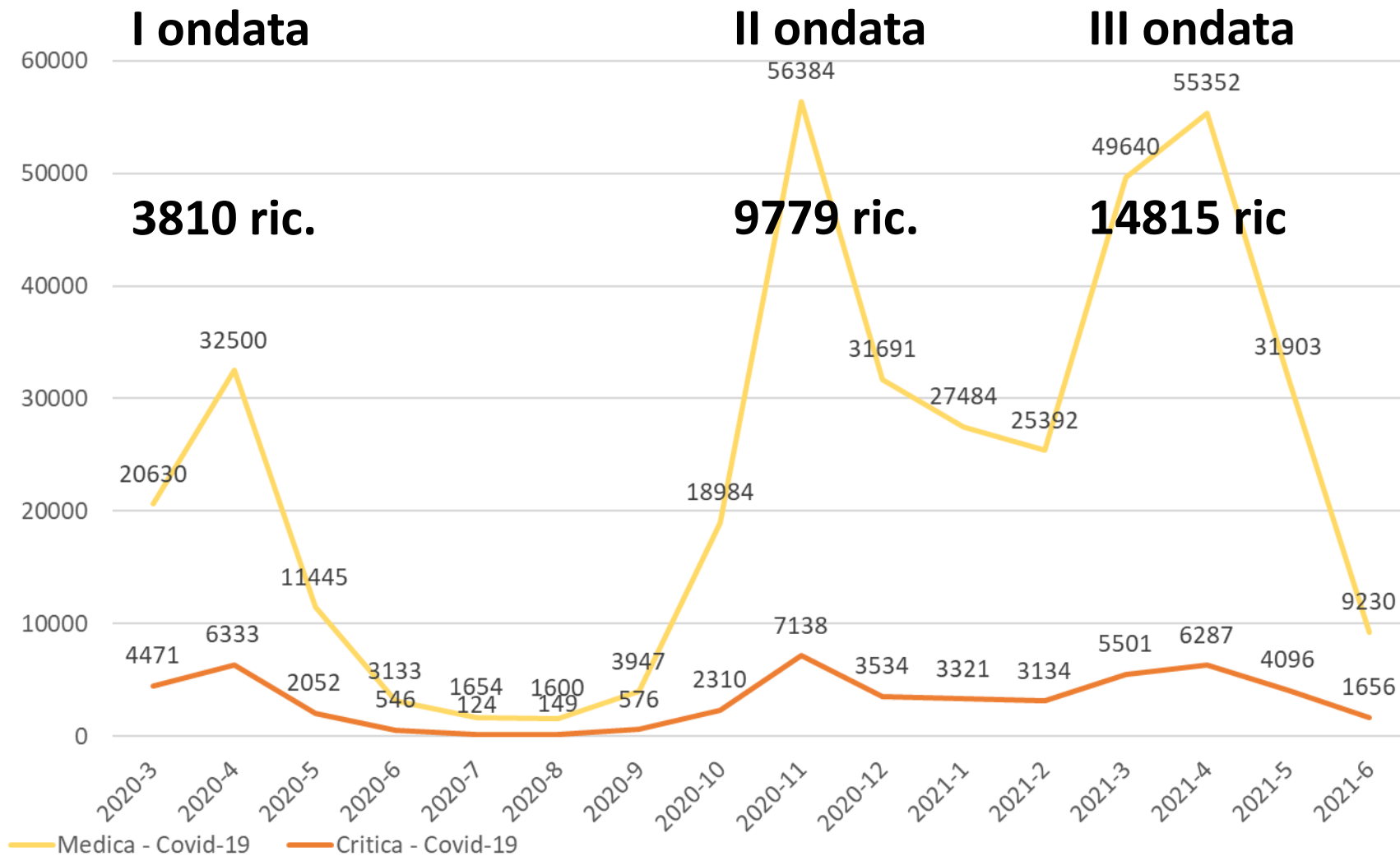

Ricoveri per Covid-19, % passaggi in Terapia intensiva e decessi intraospedalieri

I ondata
20,2% in TI
21,8% dec H

II ondata
12,4%
18,6%

III ondata
12,1%
15%

disponibilità di PL-TI

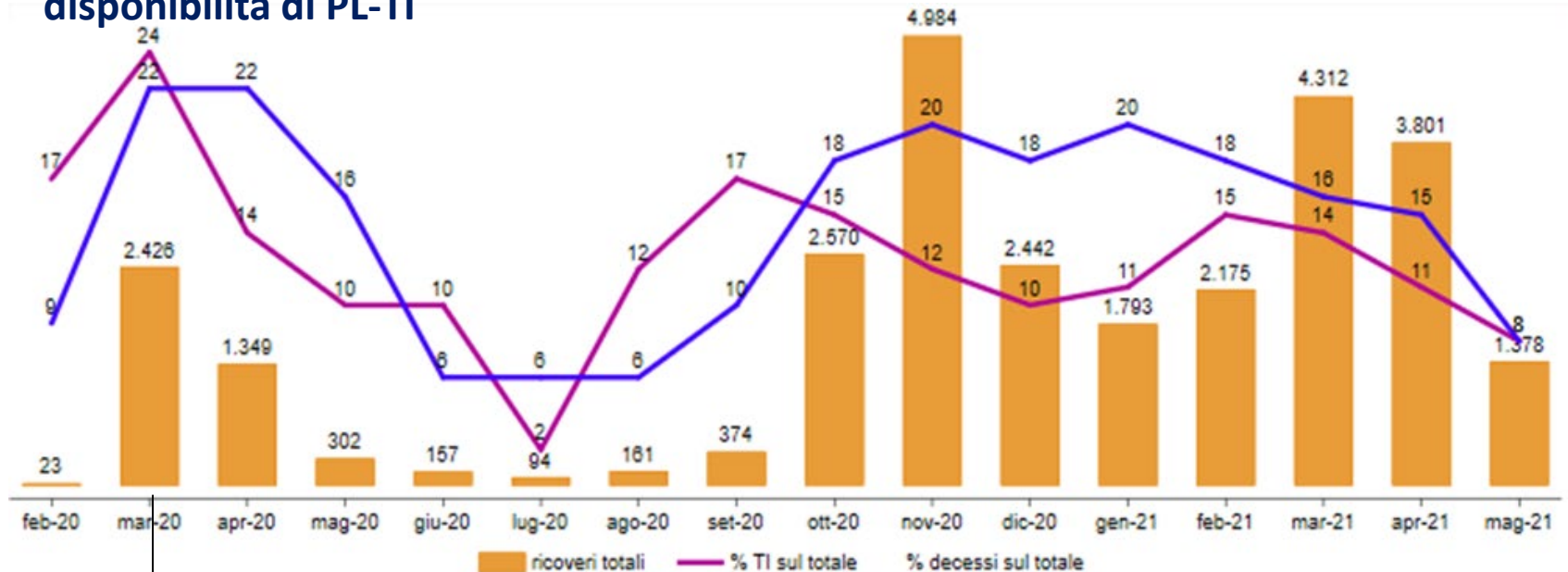

Ordinanza 18 marzo 2020

Focus RSA

Prima Ondata: il 30% dei contagi ad aprile avviene in RSA (60 RSA interessate);

Seconda Ondata: screening a ospiti e operatori ogni 15gg; USCA dedicate; Unità di crisi per le RSA

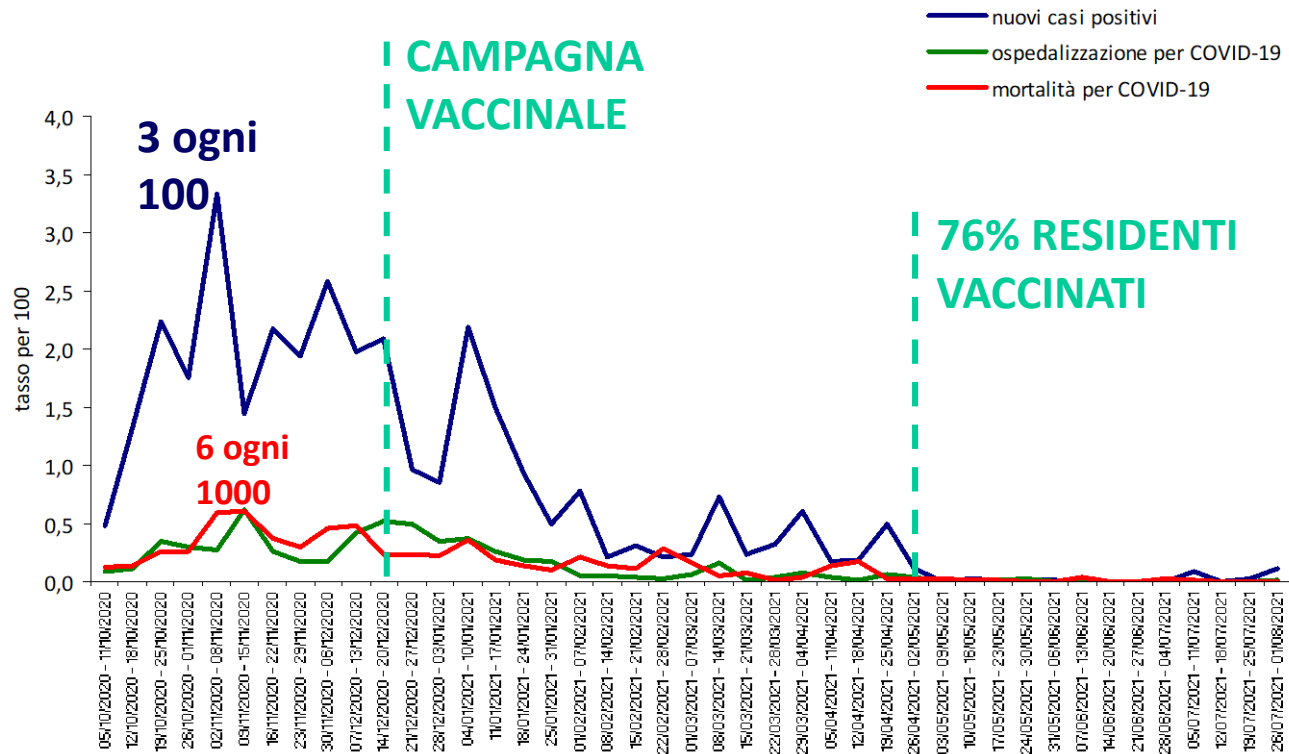

Fonte dati: Survey
ISS – 200 RSA
Toscane

Le giornate di degenza erogate per mese, area chirurgica marzo 2020-giugno 2021

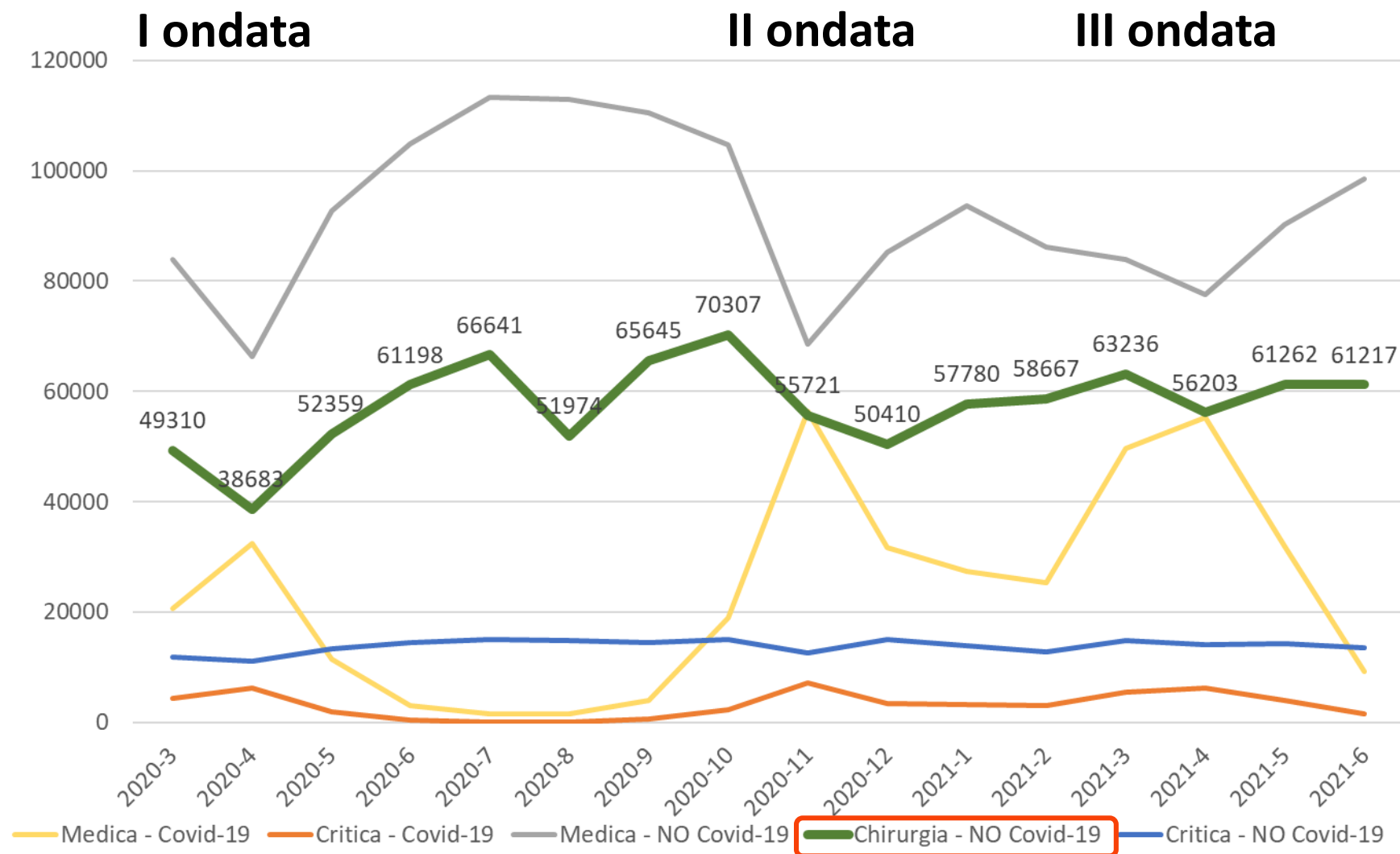

Ricoveri chirurgici programmati per mese, 2020-21 verso media 2018-19

Ricoveri chirurgici programmati

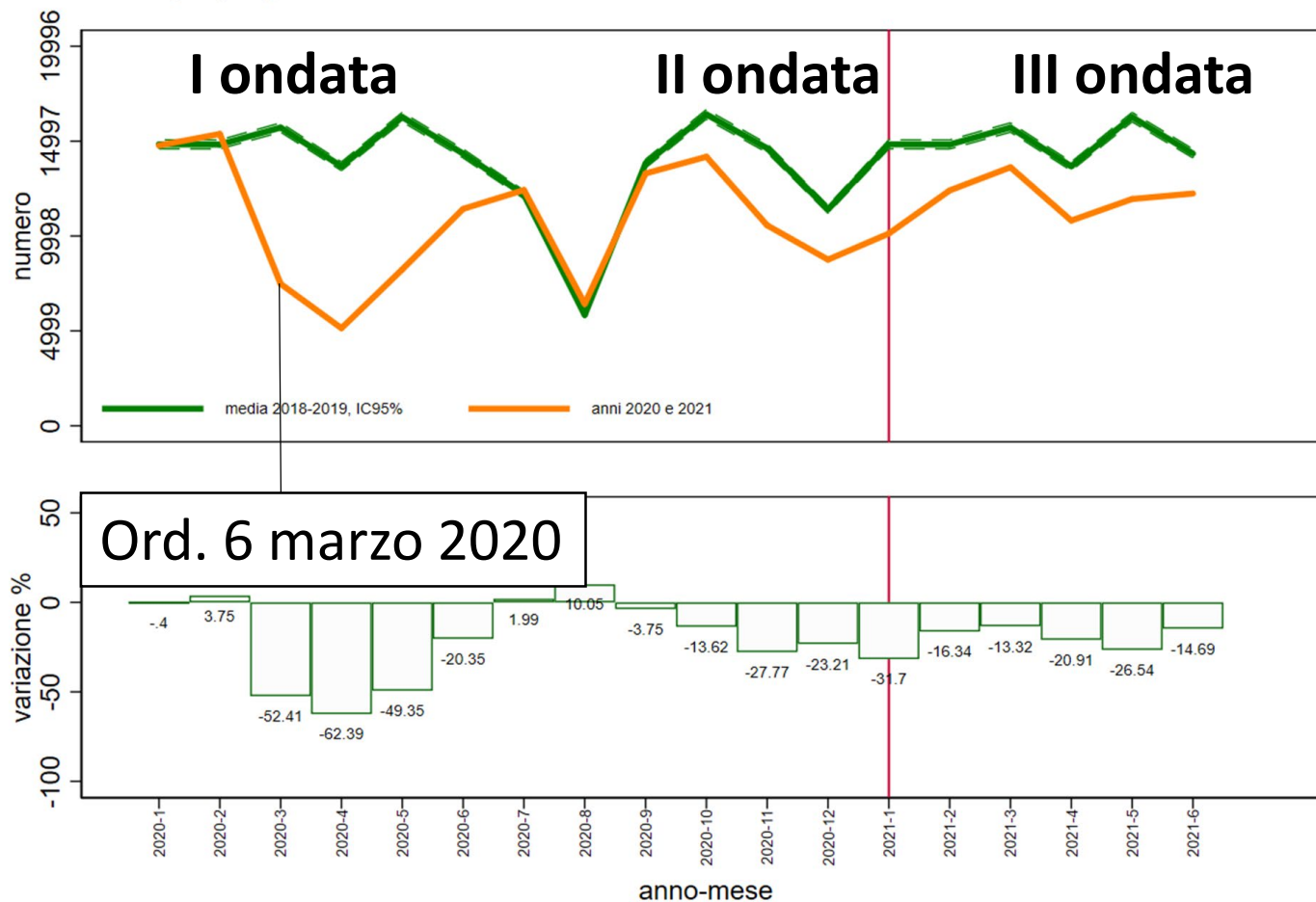

Ricoveri chirurgici colecistectomia laparoscopica per mese, 2020-21 verso media 2018-19

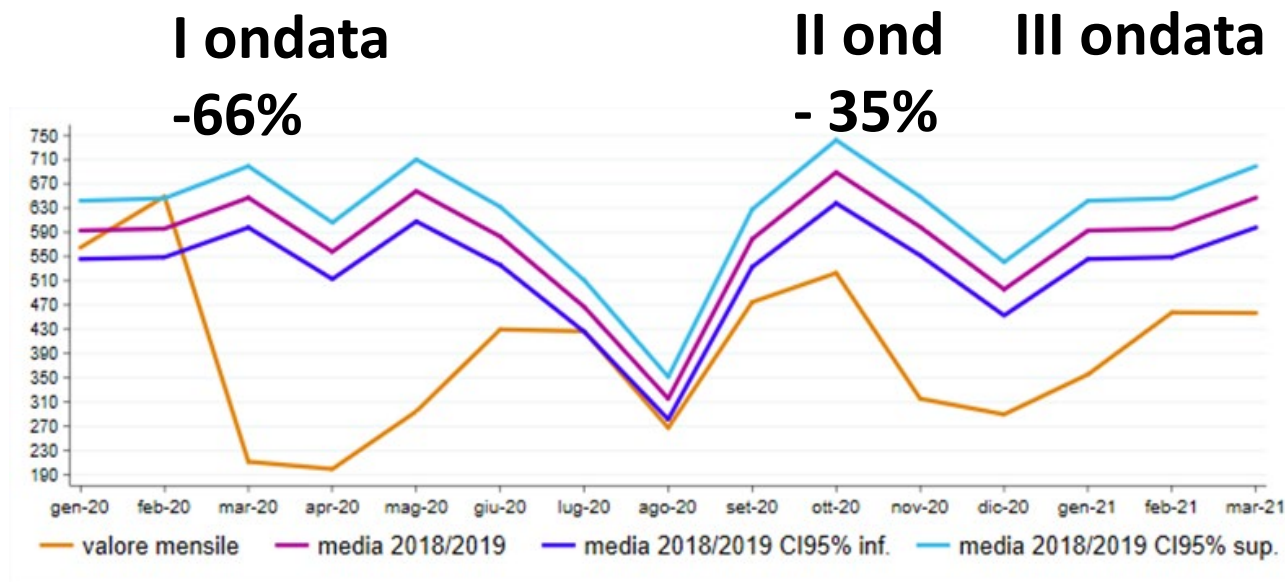

Stima di 2000 ricoveri in meno nel periodo

La riduzione è stata importante nella prima ondata e non vi è stato recupero in seguito

Ricoveri chirurgici TM colon per mese, 2020-21 verso media 2018-19

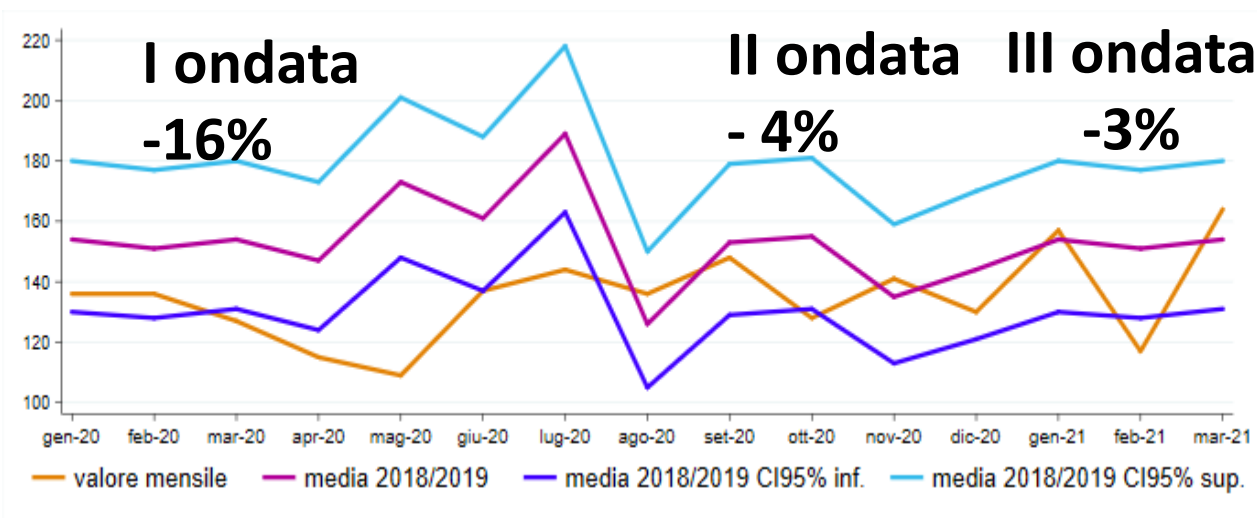

Stima di 200 ricoveri in meno nel periodo

Riduzione ridotta e concentrata durante la prima ondata

Le giornate di degenza erogate per mese, Covid-19 e non marzo 2020-giugno 2021

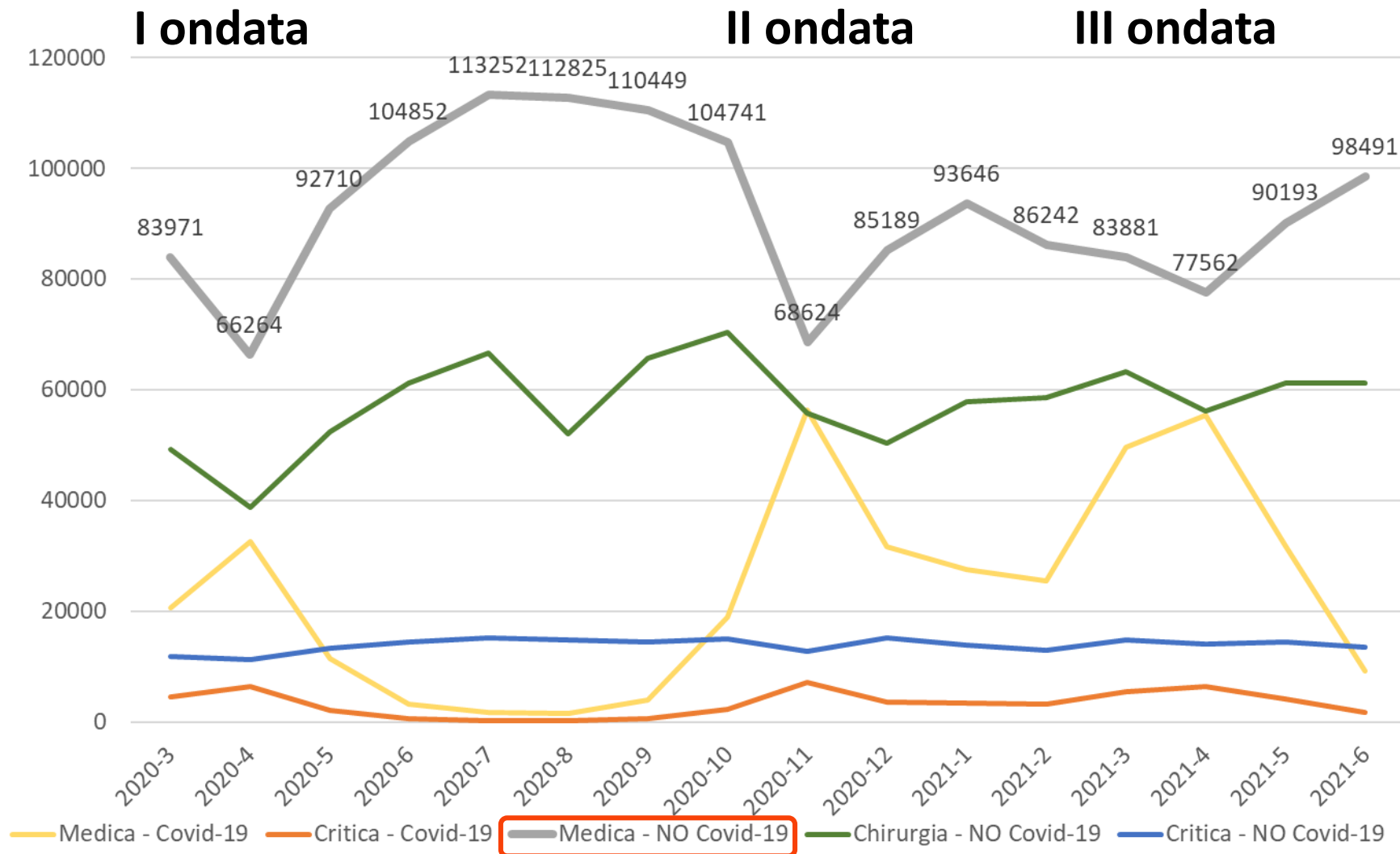

Accessi al Pronto Soccorso per mese, 2020-21 verso media 2018-19

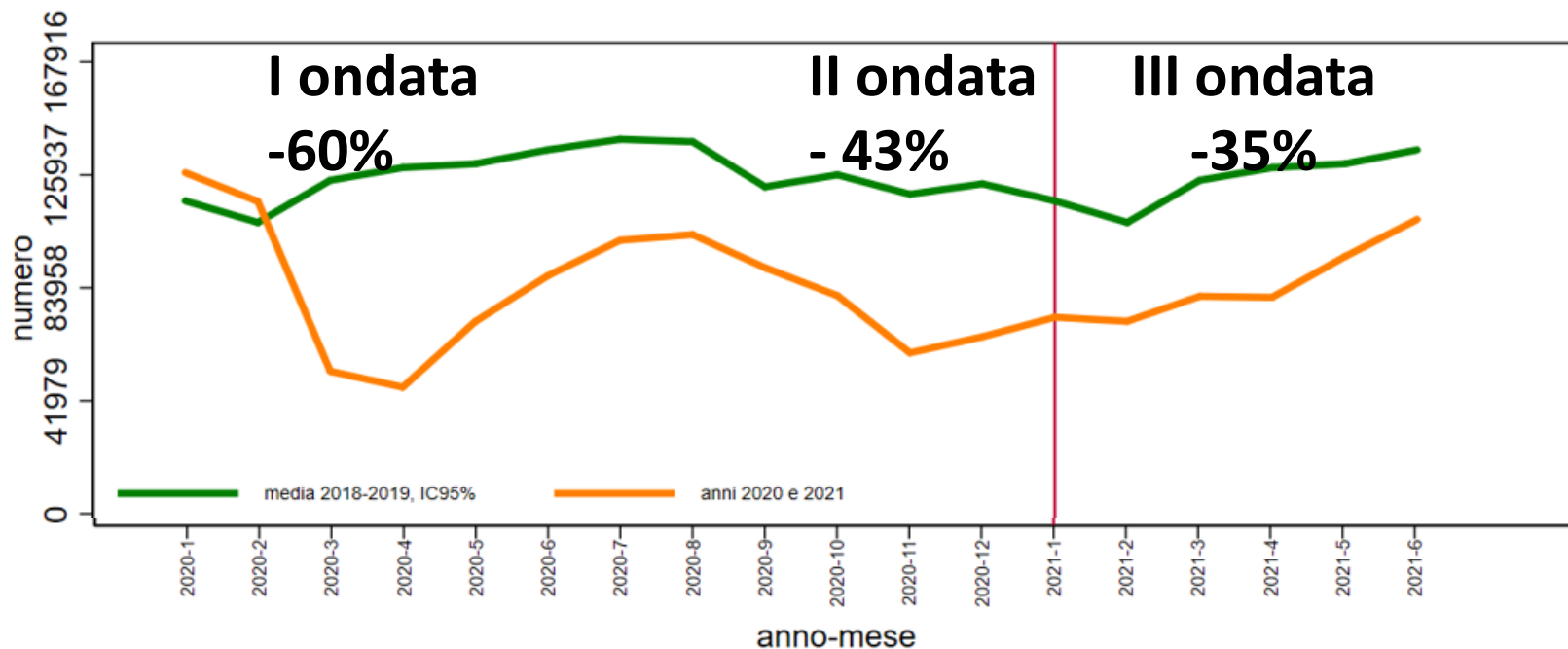

La sanità “no Covid” riapre ma più della metà degli italiani ha paura di andare in ospedale

Ricoveri per IMA-STEMI per mese, 2020-21 verso media 2018-19

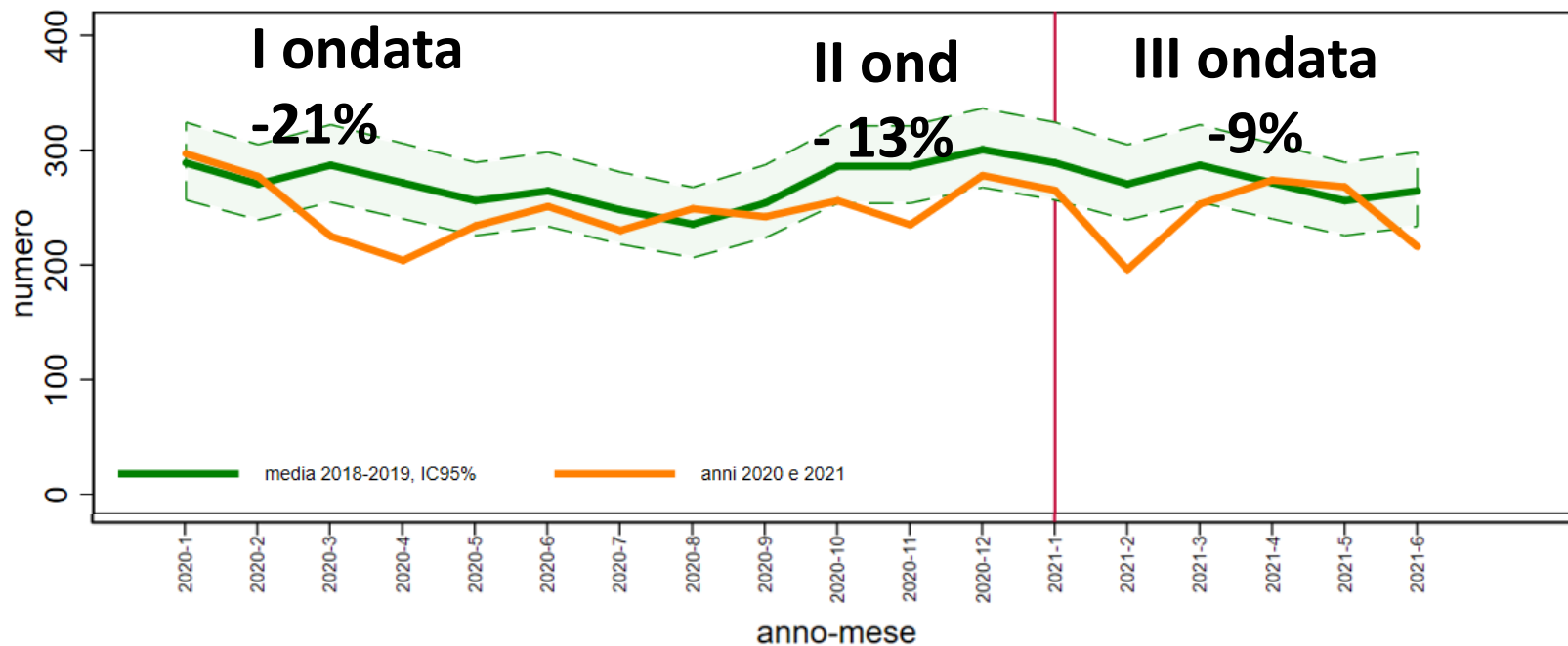

Stima di 400 ricoveri in meno nel periodo

Accesso a area critica, tempestività PTCA e mortalità intraospedaliera sono sostanzialmente invariate rispetto al 2018-19.

Accessi a PS per ICTUS per mese, 2020-21 verso media 2018-19

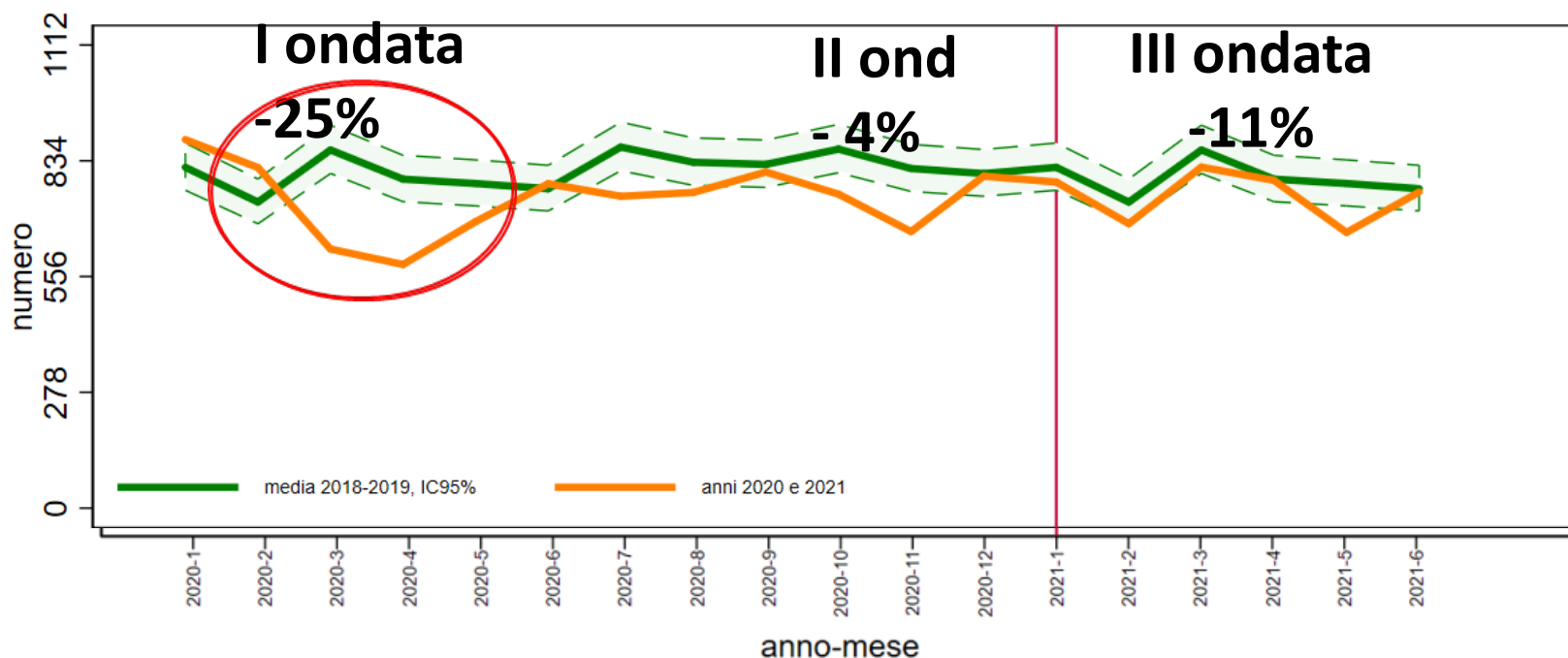

Stima di oltre 1000 accessi a PS e 400 ricoveri in meno nel periodo

Mortalità intraospedaliera è sostanzialmente invariata rispetto al 2018-19.

Prestazioni erogate a pazienti cronici

2019 verso 2020

I ondata

II ondata

Farmaci

-8,4%



Diagnostica
di laboratorio

-4,6

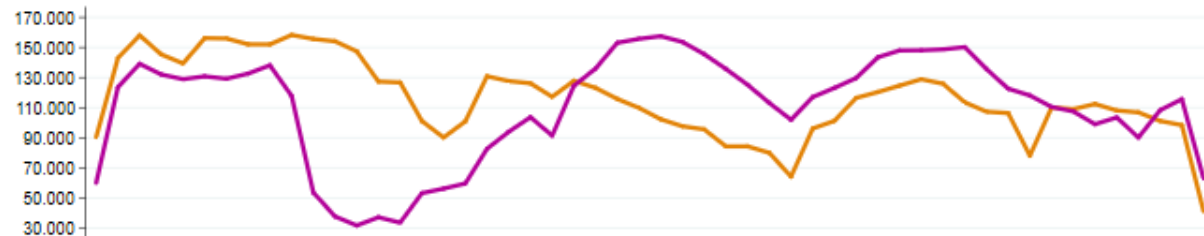

Visite
specialistiche

-27,8%

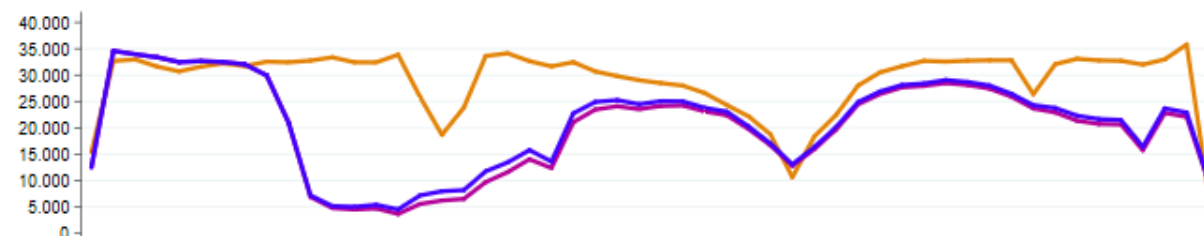

— anno 2019 — anno 2020 — anno 2020 (comprese televisite)

Prestazioni erogate a pazienti cronici – il diabete

2019 verso 2020

Emoglobina
Glicata 1 anno

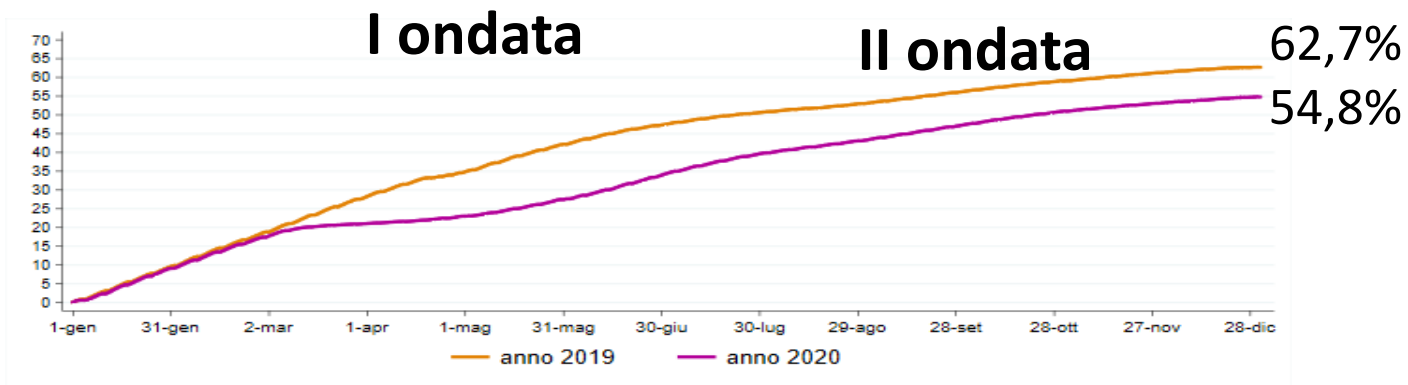

Decessi entro
l'anno

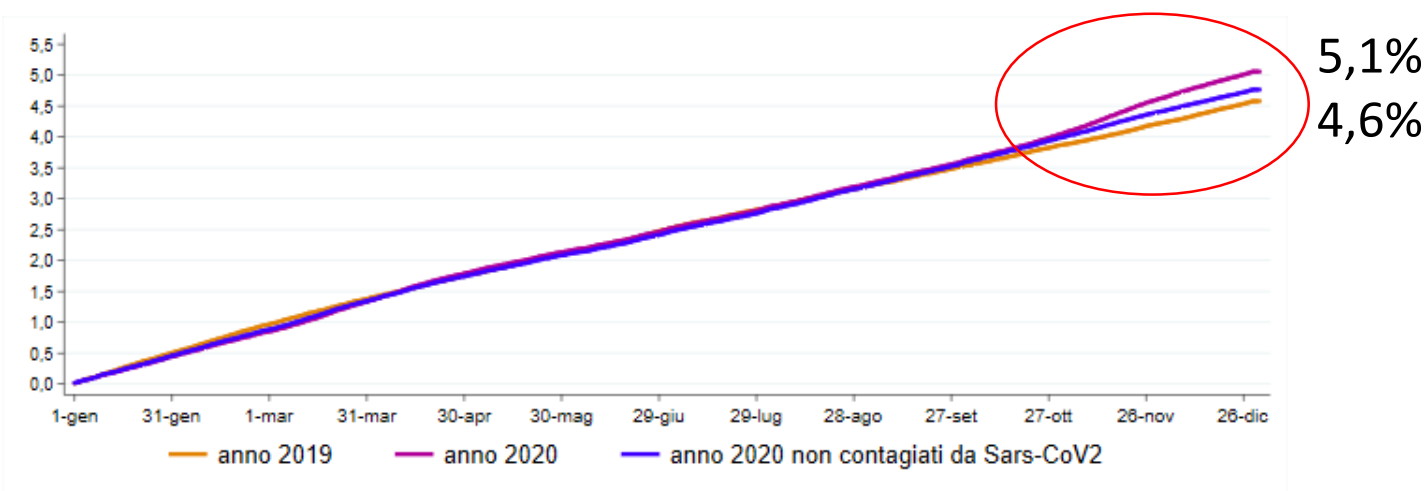

Organizzazione dell'assistenza ospedaliera e territorio e misure di contrasto all'epidemia

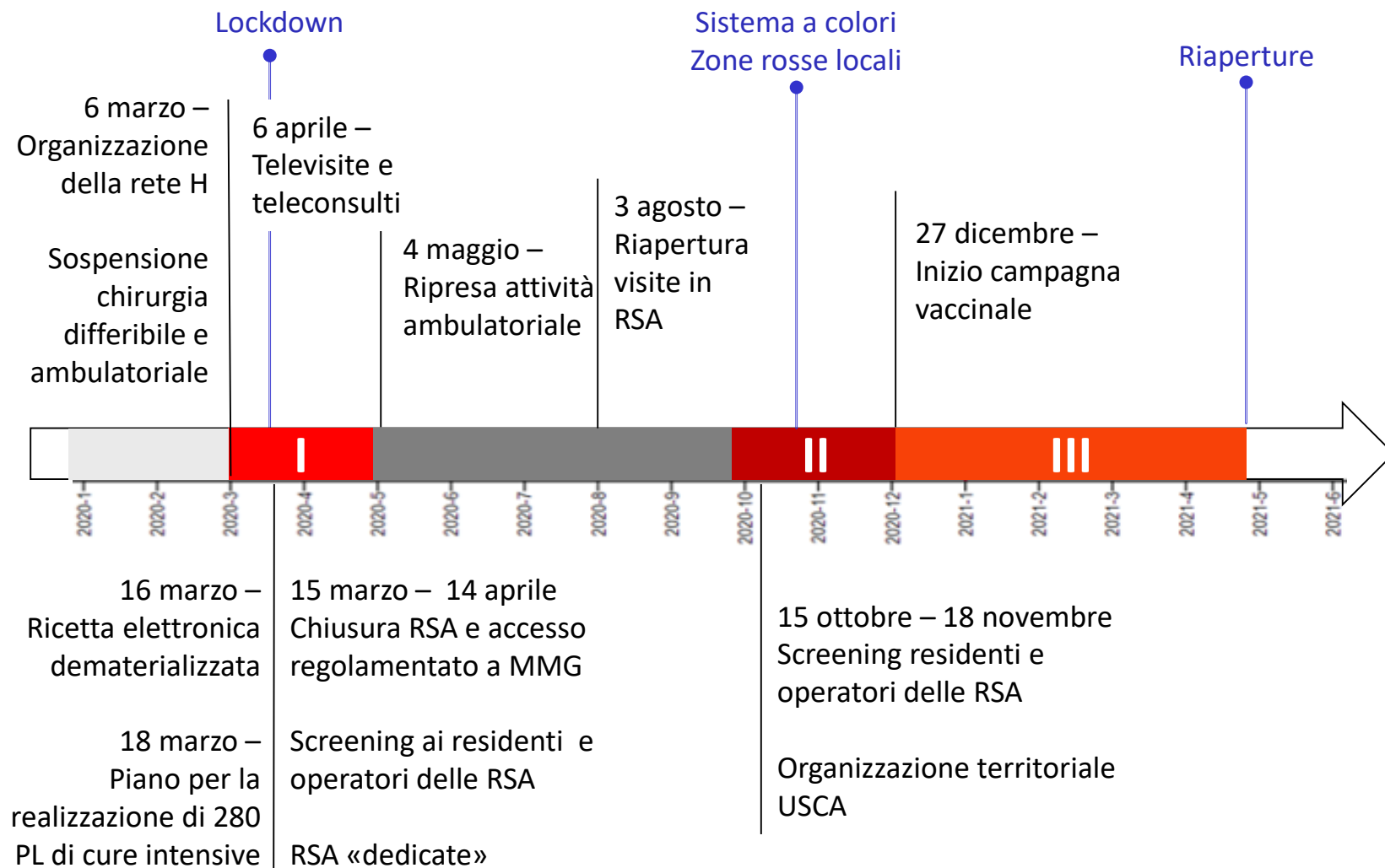

Effetti della pandemia sull'assistenza ospedaliera e territorio

Effetti Diretti

Erogazione di oltre 25.000 ricoveri per cura e assistenza dei pazienti COVID-19, impegno rilevante nella seconda e terza ondata

Ri-Organizzazione della presa in carico dei residenti nelle RSA tramite USCA

Incentivazione all'uso della ricetta dematerializzata (16 marzo) e della telemedicina (metà aprile)

Effetti Indiretti

Riduzione di ricoveri chirurgici, in particolare programmati differibili, più accentuato nella prima ondata;

Riduzione di assistenza in urgenza in ospedale e PS, anche per patologie TD

Riduzione delle prestazioni per cura e assistenza a cronici, in particolare diagnostica e visite. Diagnostica ha recuperato dopo la prima ondata.



Welfare e salute
in Toscana
2021

Grazie per l'attenzione