

# EFFETTO DELLA LETTERA NUDGE

Ha contribuito a modificare  
l'atteggiamento prescrittivo dei medici?

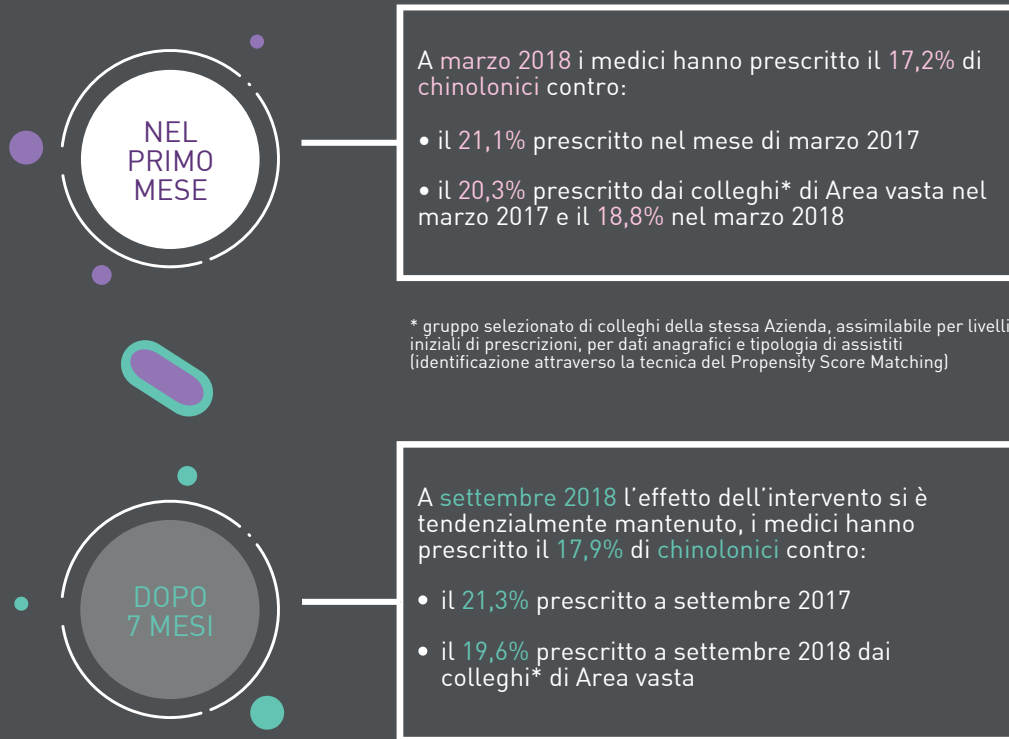

Dopo aver ricevuto la lettera nudge, i medici hanno cambiato comportamento prescrivendo meno chinolonici nel 2018 rispetto al 2017. Il comportamento adottato risulta inoltre più "prudente" di quello dei colleghi di Area vasta ad essi assimilabili.

L'effetto dell'intervento nudge sembra permanere anche a settembre 2018, ovvero il mese precedente alla pubblicazione della nota dell'European medicine agency (EMA), che raccomanda di limitare l'uso dei chinolonici.

# LA NUDGE PER UN USO PRUDENTE DEGLI ANTIBIOTICI IN TOSCANA

[UN INTERVENTO SUI MEDICI DI FAMIGLIA]

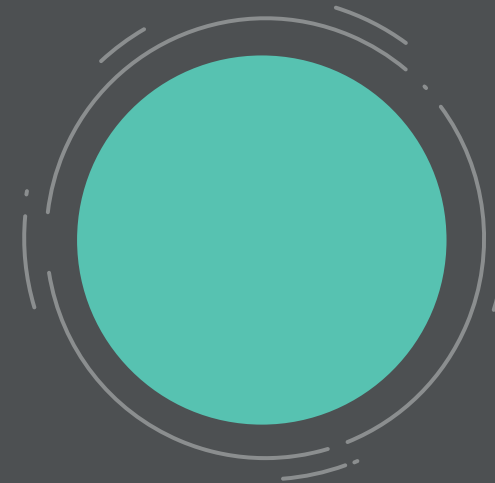

## CHE COS'È LA NUDGE

La nudge è una "spinta gentile" che indirizza il comportamento dell'individuo verso azioni ritenute socialmente desiderabili, senza però limitarne la libertà decisionale.

Un intervento NUDGE agisce modificando il contesto decisionale, per rendere la scelta socialmente desiderata:

- facile [percorsi di scelta predefiniti]
- attrattiva [opzione desiderata facilmente visibile e individuabile]
- a rilevanza sociale [aderenza a norme sociali virtuose e condivise]
- tempestiva [opzione di scelta disponibile quando l'individuo è più sensibile e ricettivo]

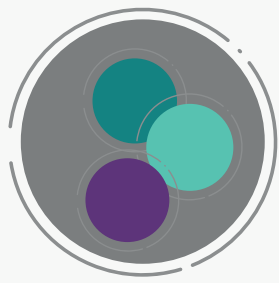

# IL FENOMENO ANTIBIOTICO-RESISTENZA

L'**antibiotico-resistenza** è il fenomeno per cui i batteri responsabili delle infezioni mutano, diventando resistenti agli antibiotici. Il Piano nazionale di contrasto all'antibiotico-resistenza, approvato dal Ministero della Salute nel 2017, si pone come obiettivo la riduzione delle prescrizioni di antibiotici, in particolare di chinoloni.

Occorre quindi **individuare strategie efficaci per modificare il comportamento prescrittivo dei medici.**

## L'intervento

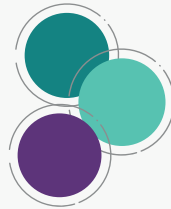

OBIETTIVO

modificare il **comportamento prescrittivo** degli MMG, in particolare in riferimento alle prescrizioni di **chinolonici**

TARGET

il **20%** degli MMG della provincia di **Firenze** con la più **alta percentuale di chinolonici** prescritti n = 100 medici selezionati

STRUMENTI

lettera nudge cartacea, inviata a fine febbraio 2018.

# LA LETTERA NUDGE



INVIO DELLA LETTERA

"Firenze, 20/02/2018..."

PERSONALIZZAZIONE

"Caro dott. Mario Rossi..."

RILEVANZA GLOBALE

"L'OMS ha definito l'antibiotico-resistenza una delle più gravi minacce per la nostra salute..."

RILEVANZA LOCALE

"In Toscana [...] è necessaria una maggiore attenzione nell'uso mirato di chinolonici..."

SPINTA GENTILE

La grande maggioranza (80%) dei medici di famiglia nella tua zona prescrive meno chinolonici di te

DARE VALORE AI MEDICI

"Sappiamo che i medici di famiglia toscani sono al corrente di questo problema..."

SUPPORTO

depliant ECDC in allegato, riferimenti alle linee di indirizzo della Commissione terapeutica regionale toscana

FIRME AUTOREVOLI

Direttore Dipartimento di Medicina generale Azienda USL Toscana Centro, Direttore ARS Toscana

NOTA STATISTICA

"La percentuale dell'80% è stata calcolata sulla base di..."